

Willkommen an der Hochschule Stralsund

Masterstudiengang Management von kleinen und mittleren Unternehmen (Management von KMU)

Studiengangsleitung: Prof. Dr. Dirk Engel

Studiengangskoordinatorin: Maria Voellmer



Instagram
bwlamstrand



Internetseite
Management von KMU



Herzlich Willkommen an der Hochschule Stralsund

Campustag – Hochschulinformationstag 2024
13. April 2024

Einordnung “Management von KMU”



Master-Studiengänge

- **Management von kleinen und mittleren Unternehmen (KMU)**
- Gesundheitsökonomie (GOEK)
- Wirtschaftsinformatik (WINFM)
- Angewandte Data Science und Künstliche Intelligenz (DSKI)
- Unternehmenssteuerrecht (MUST)
- Tourism Development Strategies (TDS)
- International Innovation Management (INNO)

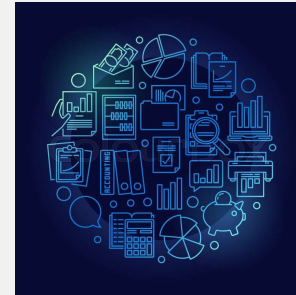

Unser Team



Überblick



- ➔ Was bietet unser KMU-Masterstudium?
- ➔ Warum KMU-Master an der HOST studieren?
- ➔ Wie sieht das Campus-Leben aus?
- ➔ Perspektiven nach dem KMU-Masterstudium

Was bietet unser KMU-Masterstudium?

Management von KMU

- **Studienbeginn:** Zum Sommer- oder Wintersemester
- **Vorlesungsbeginn:** SoSe 2024: 11.03. WiSe 2024/25: 16.09.
- **Zulassung:** zulassungsfrei
- **Studiendauer:** 3 Semester
- **Abschluss:** Master of Arts (M.A.)
- **Vorlesungssprache:** Deutsch
- **Creditpoints:** 90 ETCS



! Das Studium ist berufsbegleitend ohne Präsenz möglich !

Pflichtveranstaltungen von Mo-Mi in

hybrider Form (= Präsenzstudium mit parallelem Live-Stream)

Was bietet unser KMU-Masterstudium?

Masters-Abschluss nach 3 Semestern

Wintersemester	Sommersemester	Master-Thesis	Wahlpflichtfächer Sommersemester
Leistungserstellung & Wertschöpfung in KMU	Steuer- & Wirtschaftsrecht	Master-Thesis	Entrepreneurial Finance
Marketing & Vertrieb	Familienunternehmen		Online-Strategien für den Mittelstand
Finance	Entrepreneurship		Unternehmensberatung
Business Intelligence	Unternehmens- & Personalführung in KMU		Internationale Unternehmensbesteuerung
Rechnungswesen und Controlling	Wahlpflichtfach: Spezielle Fachkompetenzen		Internationalisierung im Mittelstand
Interdisziplinäre Projekte	Interdisziplinäre Projekte		Internationale Rechnungslegung

Mustersemesterwochenplan aus dem WiSe 2023/24

	Montag	Dienstag	Mittwoch	Donnerstag	Freitag
1. 08:00 09:30		Mathematik der Finanzmärkte Prof. Dr. Kennes 21/201	Unternehmensentw.I.Mittelstand Prof. Dr. Auerbach 21/202 Projekt		
2. 09:45 11:15	Mittelstandsmarketing Prof. Dr. Auerbach 21/203	Controlling in KMU Prof. Dr. Hanslik 21/214			
3. 12:15 13:45	Vertriebsplanung & Verkauf Prof. Dr. Auerbach 21/203	Seminar z. Umsatzbest. Prof. Dr. Sieven 21/214 Projekt	Analytische Informationssysteme Prof. Dr. Strauch 21/214 bis 02.11.	Zusammena.m.d.regio.Wirt.-Grun dl. Prof. Dr. Engel 21/110 Projekt, Kick-Off a.28.09. Zusammena.m.d.regio.Wirt.-Vert. Prof. Dr. Engel 21/110 Projekt, Kick-Off a.28.09.	
4. 14:00 15:30	Sonderbilanzen Prof. Dr. Rollberg 21/203	Gremienzeit ab 14:00	Analytische Informationssysteme Prof. Dr. Strauch 21/PC-L II (315) bis 02.11.		Produktionsmanagement Prof. Dr. Hanslik 21./22.09.+
5. 15:45 17:15	Supply Chain Management Prof. Dr. Hanslik 21/214		Methoden des Datamining Prof. Dr. Wosnitza 21/PC-L III (316)		Erbschaftsteuerplanung Prof. Dr. Sieven Projekt, 18./19.09.
6. 17:30 19:00	Veränderungsman.und Führung Prof. Dr. Rollberg 21/203 vorgez.SoS24		Financial Engineering für Wachstumsmärkte Prof. Dr. Ehrhardt 21/214		Veränderungsman.und Führung Prof. Dr. Rollberg vorgez.SoS24, 20./21.09.
	Video Storytelling Prof. Dr. Auerbach 21/201 Projekt, Kick-Off, a.25.09.				

Mustersemesterwochenplan aus dem SoSe 2024

	Montag	Dienstag	Mittwoch	Donnerstag	Freitag
1. 08:00 09:30			Unternehmensentw.u.Mgmt i.Mittelstand Prof. Dr. Auerbach 21/103-104 Projekt		
2. 09:45 11:15	Wirtschaftsrecht Prof. Dr. Danker 21/203	Online-Strategien für d.Mittelstand Prof. Dr. Noack 21/214 WPF	Mittelstandsökonomie Prof. Dr. Engel 21/HS3 (108)		Entrepreneurial Finance Prof. Dr. Ehrhardt WPF, Block
3. 12:15 13:45		Rechtsformen und Steuern Prof. Dr. Niehus 21/215	Entrepreneurship Prof. Dr. Auerbach 21/203	Zusammenarbeit m.d.regio.Wirt. Prof. Dr. Engel 21/110 Kick-Off, 21.03.	
4. 14:00 15:30		Gremienzeit ab 14 Uhr	Entrepreneurship Prof. Dr. Auerbach 21/203		Internationalisierung im Mittelstand Prof. Dr. Hanslik WPF, 13./14.03.
5. 15:45 17:15			Familienunternehmen Prof. Dr. Ehrhardt 21/214		Human Resource Mgmt Prof. Dr. Mohrenweiser 1. und 2. BW Internationale Rechnungslegung Herr Kalkan WPF, 14.-17.05.
6. 17:30 19:00			Int. Unternehmensbesteuerung Prof. Dr. Sieven 21/202 WPF, +13./14./15.03.		Veränderungsman.und Führung Prof. Dr. Rollberg vorgez.im WiSe23/24

Warum KMU-Master an der HOST studieren?



HOST
Hochschule Stralsund

Zukunftsgestalterin werden

Manja mit 23, Kiterin
liebt die Herausforderungen

Manja mit 27 studiert in Stralsund
Management von kleinen und
mittleren Unternehmen (M.A.)

Studieren wie's funktioniert.
www.hochschule-stralsund.de

Drei Tage pro Woche hybride Lehre

Nord-östlichste Hochschule Deutschlands und
direkte Lage am Meer

Praxisnahes Studium

Direkter Kontakt
mit Professoren

Enge Zusammenarbeit mit
Unternehmen regional und
deutschlandweit

Akkreditierung
durch die FIBAA

Zukunftsthemen im
Curriculum

Familiengerecht

Kleingruppen, spannende Projekte, gutes Miteinander

Abwechslungsreiches
Campusleben

Jobeinstieg:
Über 90% der Absolventen
finden schnell eine Stelle

moderne und technisch
sehr gut ausgestattete
Arbeits- und Lernumgebung

Generalistisch -
und somit krisenfest
und praxisnah

... das sagen unsere Student*innen über ihr KMU-Studium an der HOST



StudyCHECK.de

Letzte Bewertungen



Die Studieninhalte sind sehr gut

★★★★☆ 4.1

Alicia , 12.07.2023 - Management von kleinen und mittleren Unternehmen (KMU) (M.A.)



Klasse Aufbau zu BWL, hybrid und vielfältig

★★★★★ 5.0

Alex , 21.03.2023 - Management von kleinen und mittleren Unternehmen (KMU) (M.A.)



Top für verschiedene Einsatzmöglichkeiten

★★★★☆ 4.4

Kathi , 14.02.2023 - Management von kleinen und mittleren Unternehmen (KMU) (M.A.)



Kleine Lerngruppen für maximalen Lernerfolg

★★★★★ 4.9

Alex , 19.11.2022 - Management von kleinen und mittleren Unternehmen (KMU) (M.A.)



Praxisorientiertes Masterstudium am Meer

★★★★★ 5.0

Janine , 18.11.2022 - Management von kleinen und mittleren Unternehmen (KMU) (M.A.)



Die Studieninhalte sind sehr gut

★★★★☆ 4.1

Management von kleinen und mittleren Unternehmen (KMU) (M.A.)

Sehr gute Studieninhalte. Extrem kleine Gruppen die eine gute Betreuung der Professoren und viel Raum für spannende Diskussionen bieten. Familiäres Umfeld. Anspruchsvolle Anforderungen aber dafür eine faire Benotung. Rund um ein gutes Studium mit einem Campus direkt am Meer. Stralsund ist eine wunderschöne Studentenstadt.

Wie gut ist deine Hochschule digital aufgestellt?

Die Hochschule verbessert ihre digitale Ausstattung und bietet sogar hybride Lehre an!

Alicia, 12.07.2023



Umfrageergebnisse



1 Kommentar der Hochschule

> 200



Bewertungsdetails

Studieninhalte	★★★★☆	4.4
Dozenten	★★★★★	4.5
Lehrveranstaltungen	★★★★☆	4.3
Ausstattung	★★★★☆	4.3
Organisation	★★★★☆	3.7
Literaturzugang	★★★★☆	4.2
Digitales Studieren	★★★★☆	4.1
Gesamtbewertung	★★★★☆	4.2

In dieses Ranking fließen 18 Bewertungen aus den letzten 3 Jahren ein. Dieser

StudyCHECK.de
Studiengangsbewertung

4.2



83% Weiterempfehlung

gut

... das sagen unsere Student*innen über Masterstudiengänge der Fakultät

Rankingergebnisse BWL

Deutschlands größtes Hochschulranking - Fakten und Urteile von 120.000 Studierenden und 3.000 Professor:innen.



Diese Daten stammen vom CHE-Ranking, Deutschlands größtem Hochschulranking (Datenstand 2023).

HS Stralsund

Fakultät für Wirtschaft 200 Mecklenburg-Vorpommern

Allgemeine
Studiensituation



Abschlüsse in
angemessener Zeit,
Master

% 80,2

Kontakt zur
Berufspraxis, Master

7/12 Punkten

Hochschule Stralsund

Fach: BWL

Fakultät für Wirtschaft

Urteile der Master-Studierenden

Betreuung durch Lehrende

Unterstützung im Studium

Lehrangebot

Studienorganisation

Übergang zum Masterstudium

Forschungsorientierung

Digitale Lehrelemente

Praxisorientierung in der Lehre

Allgemeine Studiensituation

Fakten zu Lehre und Forschung

Abschlüsse in angemessener Zeit (Masterstudium)

Kontakt zur Berufspraxis im Masterstudium

Genannt sind Kriterien, bei denen das jeweilige Fach an der jeweiligen Hochschule die Spitzengruppe bei einem Fakten-Kriterium bzw. einen Durchschnittswert von mindestens 3,8 (gerundet 4) Sternen bei den Studierendenurteilen erreicht hat.

Stand: 30.10.2023



Wir sind eine Campus-Hochschule

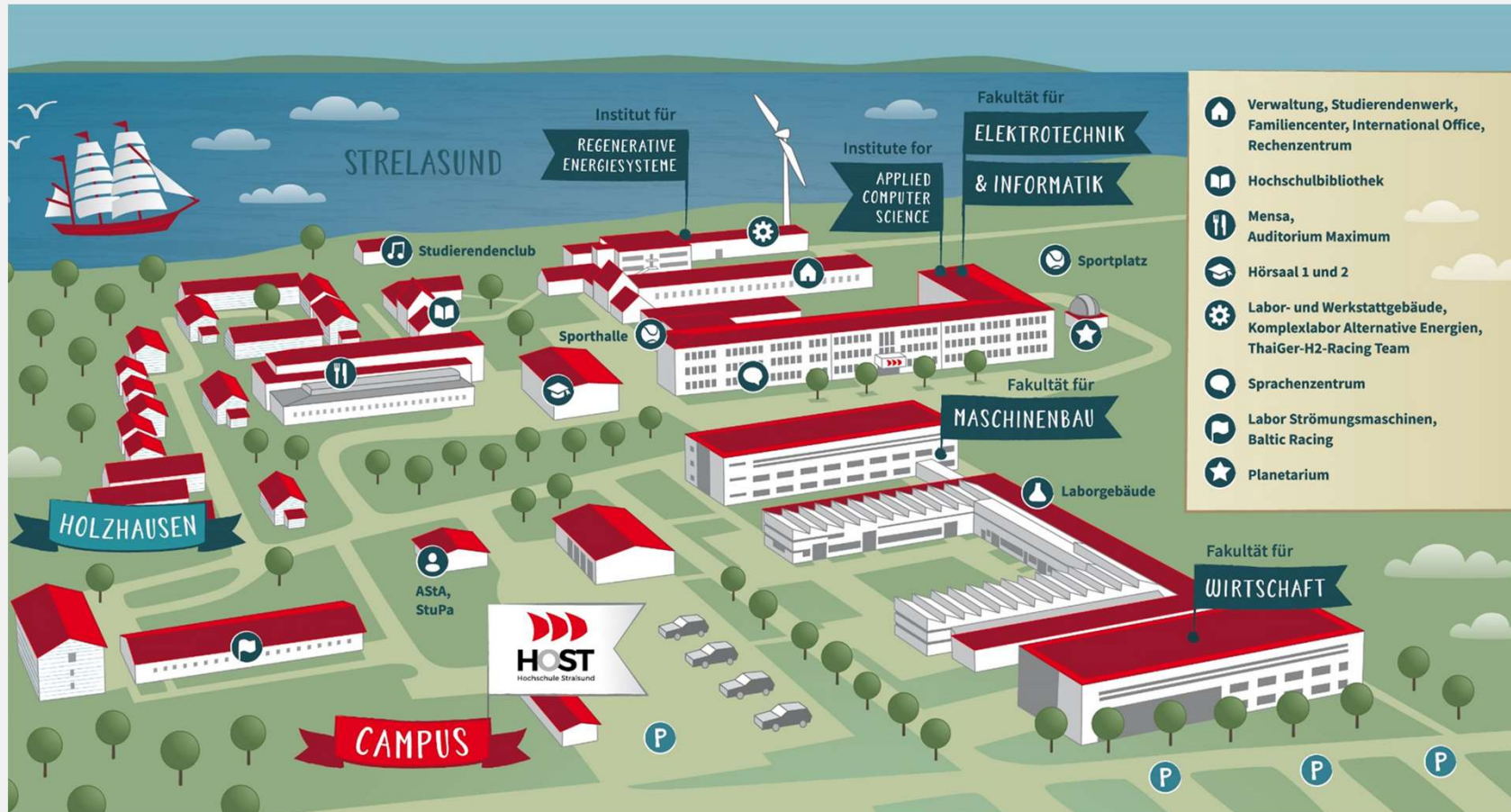

Unser Hörsaalzentrum



Unsere Hörsäle



Unsere Seminarräume



Unser Campus



Campus-Leben an der HOST



Unsere Praxisprojekte

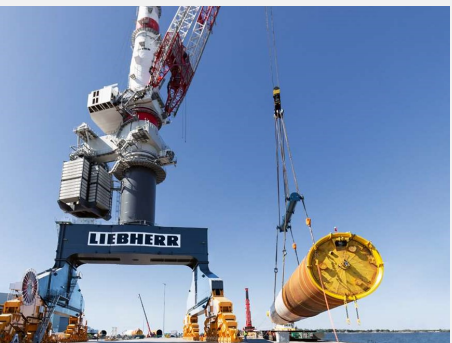

- Touristik- oder Hotelmanagement
- Digitalisierung und Recht
- Podcast Marketing
- Werbespot
- Strategische Herausforderungen und Finanzierung einer Gründung anhand eines realen Praxisbeispiels
- Zusammenarbeit mit der regionalen Wirtschaft
- Tatort Rechnungswesen: Bilanzmanipulationen auf der Spur
- ...



Exkursionen, Auslandspraktika und Auslandsstudium

Unsere Vereine und studentische Aktivitäten



- Racingteams
- Sundspace (Raketen- und Raumforschung)
- IT-Verein (SundXPlosion)
- Carpe Diem e.V.
- Hochschul-Wassersportverein (Segel- oder Sportbootführerschein)
- Fachschaft der Fakultät für Wirtschaft
- gemeinnützige Aktionen (LEO)



Berufschancen nach dem KMU-Master



Personal-
mana-
gement

Marketing
& Vertrieb

Unterneh-
mens-
beratung

Controlling
& Finanzen

diverse
Branchen &
Bereiche



Gesundheits-
wesen

Einkauf &
Logistik



Absolventengehälter in Deutschland: StepStone-Gehaltsreport 2020/21



* Medizin und Zahnmedizin
* Rechtswissenschaften

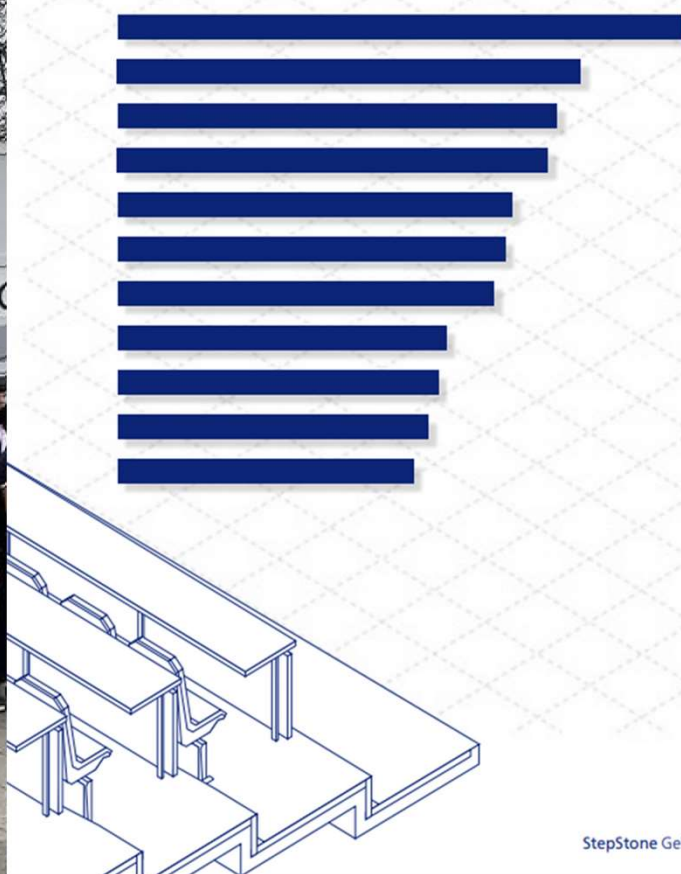

Wirtschaftsinformatik	45.691 €
Wirtschaftswissenschaften	41.517 €
Naturwissenschaften	40.364 €
Erziehungswissenschaften, Sozialpädagogik*	39.665 €
Politik- und Sozialwissenschaften	37.905 €
Architektur	37.769 €
Psychologie	37.107 €
Geowissenschaften	35.312 €
Geschichts- und Kulturwissenschaften	35.134 €
Philosophie und Geisteswissenschaften	34.594 €
Design	34.120 €

* Abschlüsse nicht nach
Bachelor/Master-Gehalt
nur für Master-Äquivalent

StepStone Gehaltsreport für Absolventen



Absolventengehälter in Deutschland: StepStone-Gehaltsreport 2020/21

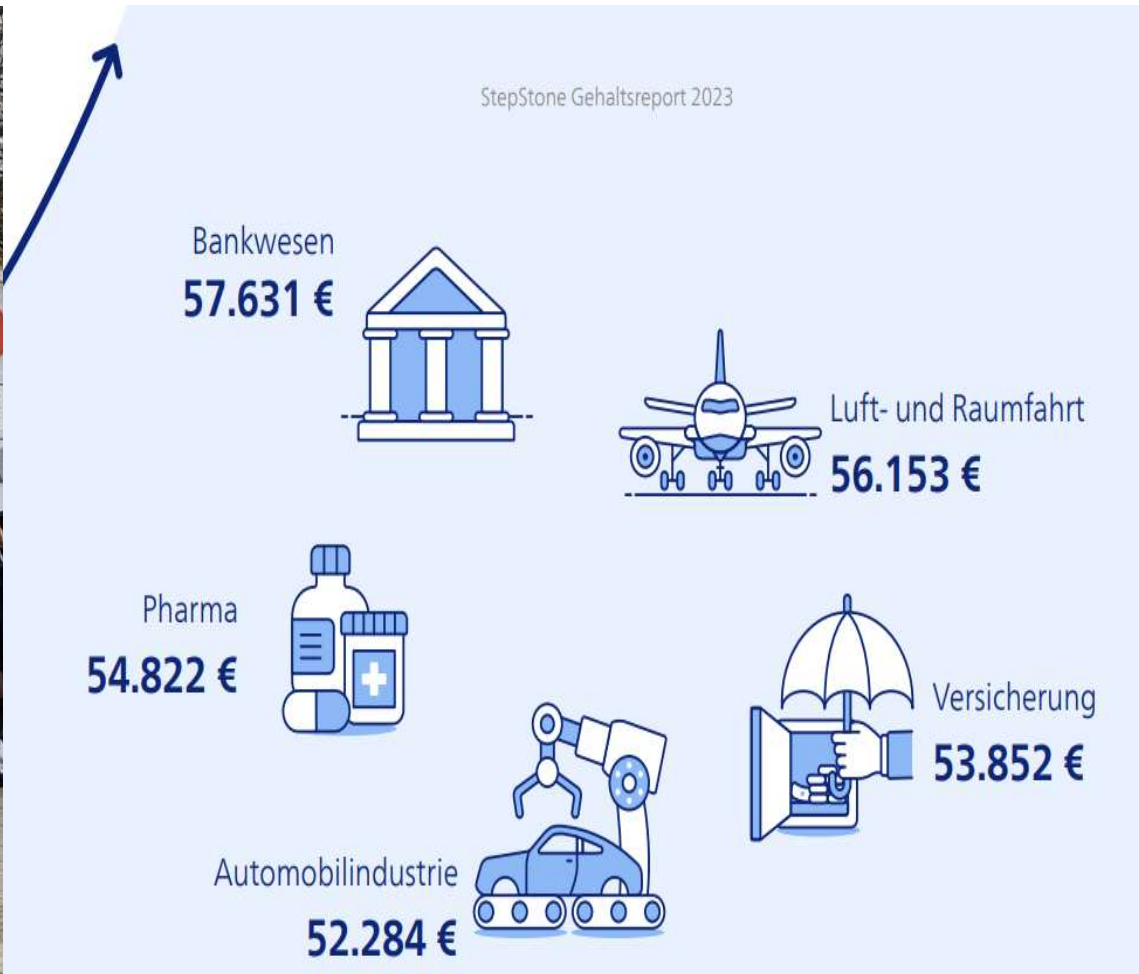

Bewerbung zum Studium



Fachliche Voraussetzungen für die Immatrikulation

Auch wenn Sie Ihr Abschlusszeugnis zum Bewerbungstermin noch nicht erhalten haben, können Sie sich mit einem aktuellen Leistungsnachweis und einer Bescheinigung über aktuell erreichte ECTS-Punkte, der vorläufigen Endnote und dem voraussichtlichen Abschlussdatum bewerben.

- abgeschlossenes Bachelor-Studium der Betriebswirtschaftslehre oder eines fachverwandten Studienganges mit mindestens 210 ECTS-Punkten.
Bei einem Abschluss mit 180 ECTS-Punkten besteht wahlweise die Möglichkeit ein BAföG-gefördertes Anpassungssemester zu absolvieren oder die fehlenden ECTS-Punkte parallel zum Masterstudium bis zur Anmeldung der Masterarbeit zu erbringen.
- berufspraktische Tätigkeit von mindestens 12 Wochen (Praktika im Rahmen des Erststudiums werden angerechnet).
Umfasst das Erststudium 210 ECTS-Punkte ist das Praktikum Voraussetzung für die Zulassung, bei 180 ECTS-Punkten können Auflagen erteilt werden.

Über das Vorliegen der fachlichen Voraussetzungen und eventuelle Auflagen entscheidet eine Zulassungskommission.

Bewerbung zum Studium



Bewerbungsfrist für das Sommersemester: 29. Februar 2024



MUSS-Unterlagen per Upload:

- Passfoto, Personalausweis, tabellarischer Lebenslauf
- Zeugnis HZB, Zeugnis des ersten Studienabschlusses
- Nachweise aller besuchten Hochschulen, Praktikumsnachweis
- Einzahlungsbeleg für den Semesterbeitrag

Was ist weiterhin zu tun?

- Nachweis der Krankenversicherung: erfolgt digital an die HOST nachdem Sie die Absendenummer der Krankenversicherung mitgeteilt haben
- Einzahlung des Semesterbeitrages und der Gebühr für die Einschreibung

Zum Bewerbungstermin noch kein Abschlusszeugnis?

Aktuellen Leistungsnachweis, erreichte ECTS Punkte, voraussichtliches Abschlussdatum einreichen



Und was ist mit ...?

Praxis Ausland
Bafög Nebenjob Nachtleben
Studienwahl Studiengang Abi-und-dann
neue-Freunde Freizeit
Heimfahrt Berufseinstieg Workload
Prüfungen WG NC
Wohnen Entscheidung
Finanzierung

studieren mit MEERwert
Wir freuen uns auf Sie!



Noch Fragen?

Studiengangskoordinatorin: **Maria Voellmer**

E-Mail: kmu@hochschule-stralsund.de

Tel.: 03831 45 6928



Studienberaterin: **Anne Miller**

E-Mail: studienberatung@hochschule-stralsund.de

Tel.: 03831 45 6532



Studienform mit vertiefter Praxis

Bewerbung direkt bei dem Kooperationsunternehmen
Neue Kooperationspartner sind herzlich willkommen.
Sind Kooperationsvertrag und Studienvertrag geschlossen, kann Immatrikulation erfolgen.

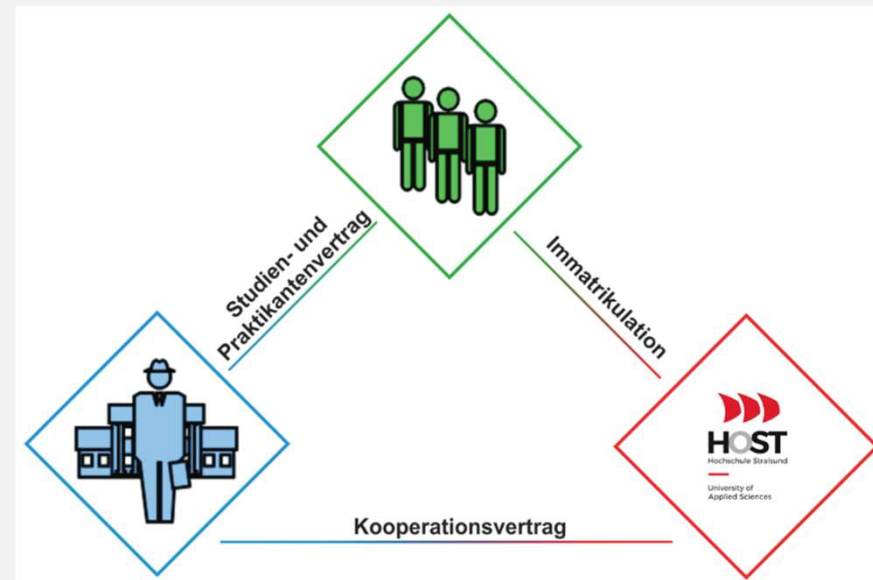

Studienablauf :

- Studierende nehmen an regulären Lehrveranstaltungen des Studiengangs teil.
- Zusätzlich kann in den Praxisphasen im Unternehmen erworbenes Wissen angewendet werden

Studium mit vertiefter Praxis in Zahlen

Derzeit ca. 70 Bachelor- und Masterstudierende mit Praxispartner
60 regionale und überregionale Kooperationsunternehmen

